

船頭地遺址	
代號：1121-CTT	
地理環境	
座標	東經 120°15'6"；北緯 23°6'26"；2°TM：E173349×N2556345m
行政隸屬	臺南縣安定鄉安定村
地理區	嘉南平原—臺南海岸平原
海拔高度	2.5—2.7m
所屬水系	灣港（灣港支系／鹽水溪集水區）
相關道路	南 133 鄉道高速公路陸橋東側北轉產業道路
簡要描述	遺址位於安順寮排水路北側，南 133 過高速公路陸橋小路跨安順寮橋樑東側，現今為滯洪池邊坡綠地，坡地勢平坦，土質屬砂頁岩砂壤土堆積。
遺址狀況	
遺物分布（範圍）	遺留沿南側安順寮排水（舊灣河河道）分布，西側過滯洪池範圍屬民地界線尚不詳。遺留分布深度約在地表下 0.6 公尺。
面積	120×50m，面積約 6500 m <sup>2</sup>
保存狀況	埋藏淺，上層多為現代耕作所擾亂。
文化類型	近代漢人文化
年代	約<300B.P.
遺跡	灰坑、磚砌結構。
遺物類別(附照片)	
文化遺物	<input type="checkbox"/> 石器 <input type="checkbox"/> 陶器 <input type="checkbox"/> 骨器 <input type="checkbox"/> 木器 <input type="checkbox"/> 貝器 <input checked="" type="checkbox"/> 金屬器 <input checked="" type="checkbox"/> 其它 說明： 其它：硬陶、磚瓦、青花瓷、其它類瓷器、鐵器
自然遺物	<input checked="" type="checkbox"/> 動物 <input type="checkbox"/> 植物 <input type="checkbox"/> 岩石 <input type="checkbox"/> 土壤 <input type="checkbox"/> 其它 說明： 貝殼、獸魚骨。
遺址代表意義	
評鑑等級	一般性遺址
建議事項	
遺址處理：	1. 經審查列冊後，請依遺址監管保護辦法規定，進行監管。 2. 遺址仍原地保留區域及其鄰近用地之都市計畫變更及後續開發，依文資法規定，應先徵求主管機關之意見。 3. 現為公滯二滯洪池週邊綠帶，滯洪池施工時須進行監看。
行政處理	<input type="checkbox"/> 深入研究 <input checked="" type="checkbox"/> 列冊追蹤 <input type="checkbox"/> 遺址指定：

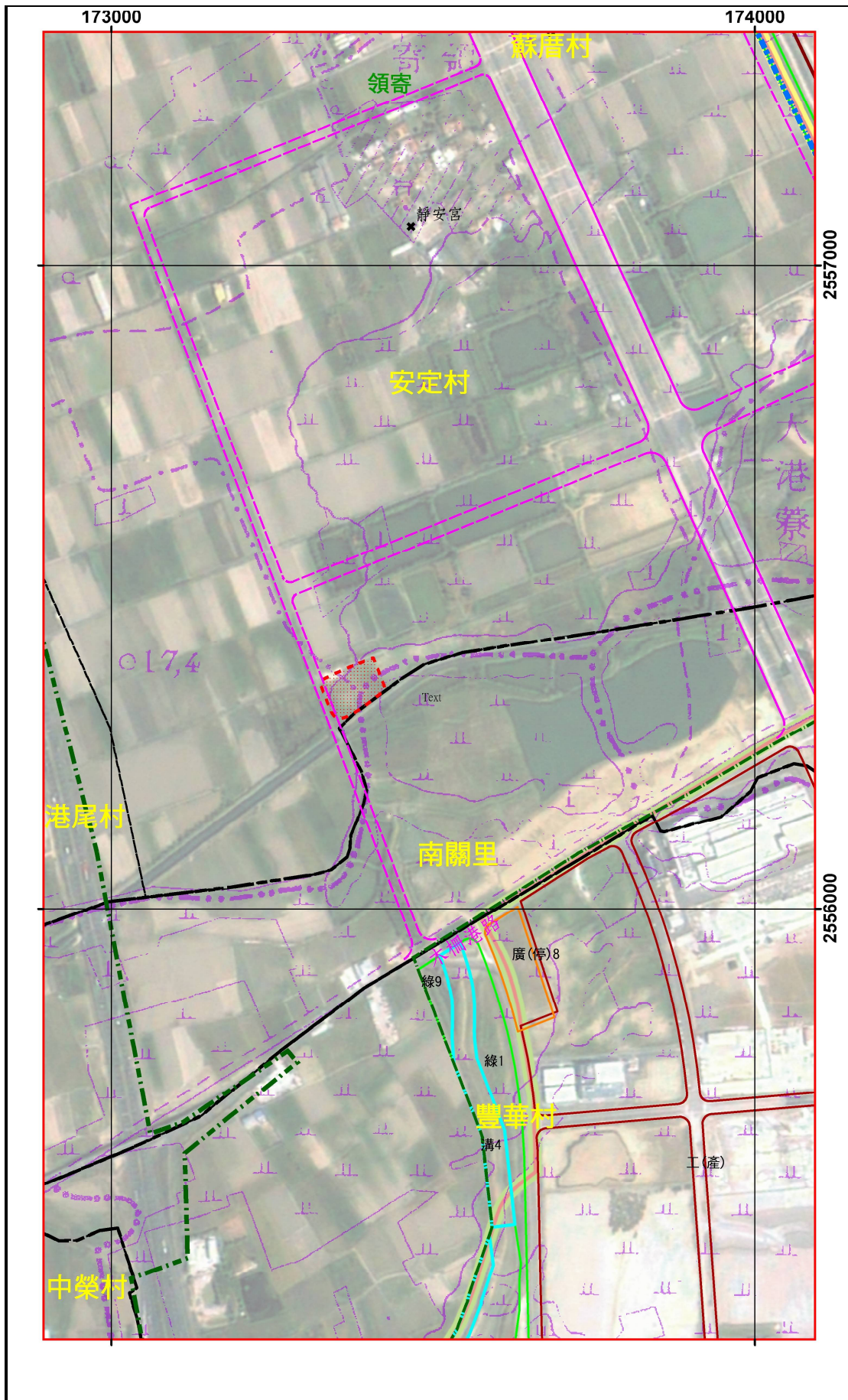

研究簡史	
1. 2005/05/24 臺南縣康橋計畫公滯一、二、四滯洪池工程考古鑽探計畫鑽探發現。	
參考文獻	
南科考古隊 2005 臺南縣南科液晶電視及產業支援工業區開發計畫暨康橋計畫公滯一、二、四、十、十一滯洪池工程考古鑽探工作成果報告。聯奇開發股份有限公司委託；國立臺灣史前文化博物館執行。(未出版)	
土地使用現況	
使用現況	<input type="checkbox"/> 荒廢地 <input type="checkbox"/> 農耕 <input checked="" type="checkbox"/> 景觀綠地 <input type="checkbox"/> 建築區 <input type="checkbox"/> 其他 說明：  位於公滯1西北角（左下方），規劃為綠地。
執行單位：財團法人樹谷文化基金會 計畫主持人(或代表人)：朱正宜 填表人：劉鵠雄	